

PROJEKT ZAGODPODAROWANIA TERENU 1:500

URBAN ARCHITECT
 10-693 Olsztyn, ul. Sucharskiego 7/23, urbanarchitect@wp.pl, kom. 0604 44 72 74

PROJEKT BUDOWA SIEDZIBY POLIKLINIKI WYJAZDOWEJ DUZYCH ZWIERZĄT PRZY UL. OCZAPOWSKIEGO dz. nr 34, obręb 152
 INWESTOR UNIWERSYTET WARMIŃSKO - MAZURSKI W OLSZTYNIE UL. OCZAPOWSKIEGO 2, 10-719 OLSZTYN

Tytuł rysunku: PROJEKT PRZYŁĄCZA TELEKOMUNIKACYJNEGO
 Branża: T Skala: 1:500

Data: 11.19
 PROJEKTANT: mgr Arkadiusz Wiszniewski - upr. WAM/0149/ZOOT/05
 SPRAWDZAJĄCY: mgr inż. Daniel Świeciak - upr. WAM/0083/POOT/07
 Rysunek: 1

Nawiązanie proj. kabla 12J do istn. kabla 48J w studni

proj. 12J Z-XOTKtsd
492,0m / 580,0m

proj. XzTKMXpw10x4
410,0m / 446,0m

proj. nawiązanie kabla XzTKMXpw10x4 do szafy kablowej 3D

URBAN ARCHITECT			
10-693 Olsztyn, ul. Sucharskiego 7/23, urbanarchitect@wp.pl , kom. 0604 44 72 74			
PROJEKT	BUDOWA SIEDZIBY POLIKLINIKI WYJAZDOWEJ DUŻYCH ZWIERZĄT PRZY UL. OCZAPOWSKIEGO dz. nr 34, obręb 152		
INWESTOR	UNIwersytet WARMIŃSKO - MAZURSKI W OLSZTYNIE UL. OCZAPOWSKIEGO 2, 10-719 OLSZTYN		
Tytuł rysunku	PROJEKT WYKONAWCZY. ZACIĄGNIĘCIE KABLI TELEKOMUNIKACYJNYCH - 1.	Branża: T	Skala: 1:500
Data: 11.19	PROJEKTANT: mgr Arkadiusz Wiszniewski - upr. WAM/0149/ZOOT/05 SPRAWDZAJĄCY: mgr inż. Daniel Świeciak - upr. WAM/0083/POOT/07		Rysunek 2

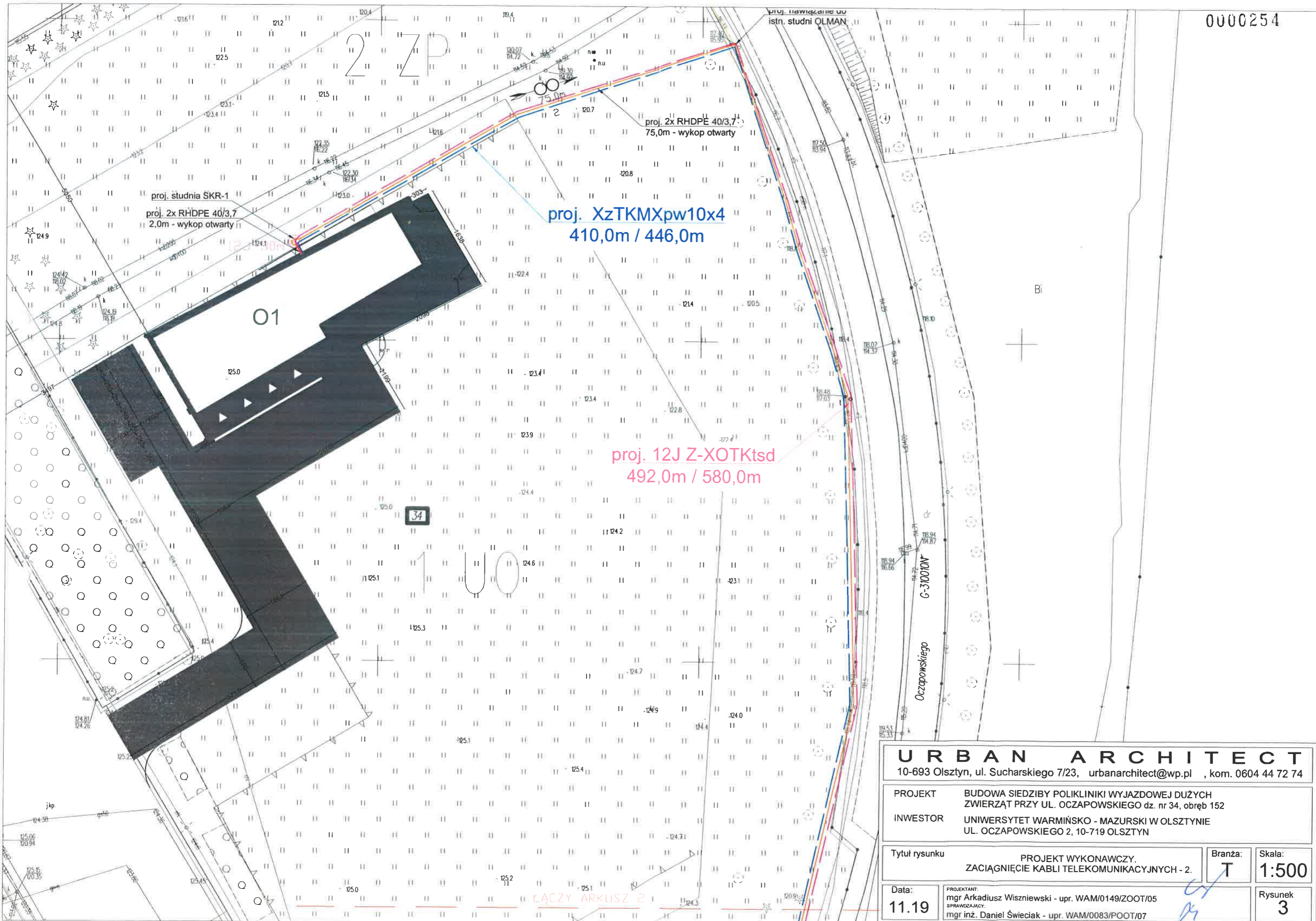

proj. studnia SKR-1
 proj. 2x RHDPE 40/3,7
 2,0m - wykop otwarty

proj. XzTKMX,pw10x4
 410,0m / 446,0m

proj. 12J Z-XOTKtsd
 492,0m / 580,0m

URBAN ARCHITECT
 10-693 Olsztyn, ul. Sucharskiego 7/23, urbanarchitect@wp.pl, kom. 0604 44 72 74

PROJEKT BUDOWA SIEDZIBY POLIKLINIKI WYJAZDOWEJ DUŻYCH
 ZWIERZĄT PRZY UL. OCZAPOWSKIEGO dz. nr 34, obręb 152
 INWESTOR UNIwersytet WARMIŃSKO - MAZURSKI W OLSZTYNIE
 UL. OCZAPOWSKIEGO 2, 10-719 OLSZTYN

Tytuł rysunku PROJEKT WYKONAWCZY.
 ZACIĄgnięcie KAbli TELEKOMUNIKACYJNYCH - 2. Branża: T Skala: 1:500

Data: 11.19
 PROJEKTANT: mgr Arkadiusz Wiszniewski - upr. WAM/0149/ZOOT/05
 SPRAWDZAJĄCY: mgr inż. Daniel Świeciak - upr. WAM/0083/POOT/07 Rysunek 3

0000255

Łączówki DA-10 na
panelu LSA 60
w proj. serwerowni

SZAFKA KABLOWA 3D
ul. Oczapowskiego 13

kabel XzTKMXpw10x4

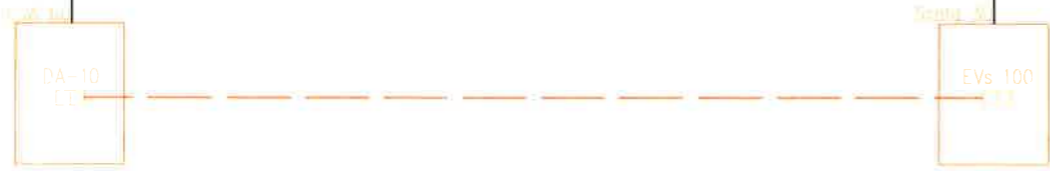

proj. panel
w serwerowni

410,0m

Szafa kablowa 3D
ul. Oczapowskiego 13

Typ kabla:

XzTKMXpw10x4

Dł. trasowa [m]:
Dł. instalacyjna [m]:

410
446

URBAN ARCHITECT

10-693 Olsztyn, ul. Sucharskiego 7/23, urbanarchitect@wp.pl, kom. 0604 44 72 74

PROJEKT BUDOWA SIEDZIBY POLIKLINIKI WYJAZDOWEJ DUŻYCH
ZWIERZĄT PRZY UL. OCZAPOWSKIEGO dz. nr 34, obręb 152

INWESTOR UNIWERSYTET WARMIŃSKO - MAZURSKI W OLSZTYNIE
UL. OCZAPOWSKIEGO 2, 10-719 OLSZTYN

Tytuł rysunku PROJEKT WYKONAWCZY.
SCHEMAT WYPROSTOWANY KABLA
TELEKOMUNIKACYJNEGO - MIEDZIANEGO

Branża:

T

Skala:

Data:
11.19

PROJEKTANT:
mgr Arkadiusz Wiszniewski - upr. WAM/0149/ZOOT/05
SPRAWDZAJĄCY:
mgr inż. Daniel Świeciak - upr. WAM/0083/POOT/07

Rysunek
4

0000256

proj. przetłocznica
w serwerowni budynku
SC/APC

MUFA KABLOWA
w studni przy budynku UWM
ul. Oczapowskiego 14

doziemny 12J Z-XOTKtsd

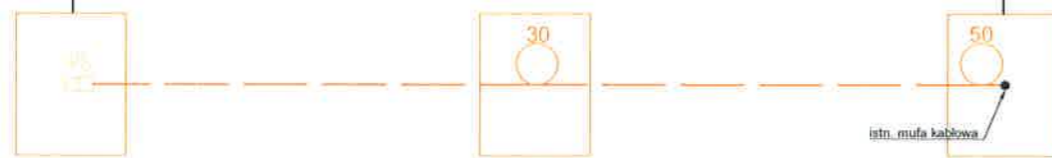

proj. przetłocznica w serwerowni 16,0m proj. studnia SKR-1 przy proj. budynku Polikliniki UWM 470,0m studnia przy bud. UWM ul. Oczapowskiego 14

Typ kabla:	12J	12J
Dł. trasowa [m]:	16	470
Dł. instalacyjna [m]:	17	489

U R B A N A R C H I T E C T

10-693 Olsztyn, ul. Sucharskiego 7/23, urbanarchitect@wp.pl, kom. 0604 44 72 74

PROJEKT	BUDOWA SIEDZIBY POLIKLINIKI WYJAZDOWEJ DUŻYCH ZWIERZĄT PRZY UL. OCZAPOWSKIEGO dz. nr 34, obręb 152
INWESTOR	UNIwersytet WARMIŃSKO - MAZURSKI W OLSZTYNIE UL. OCZAPOWSKIEGO 2, 10-719 OLSZTYN

Tytuł rysunku	PROJEKT WYKONAWCZY. SCHEMAT WYPROSTOWANY KABLA ŚWIATŁOWODOWEGO 12J	Branża:	T	Skala:	---
---------------	--------------------------------------------------------------------------	---------	---	--------	-----

Data:	11.19	PROJEKTANT: mgr Arkadiusz Wiszniewski - upr. WAM/0149/ZOOT/05	SPRAWDZAJĄCY: mgr inż. Daniel Świeciak - upr. WAM/0083/POOT/07	Rysunek	5
-------	-------	------------------------------------------------------------------	-------------------------------------------------------------------	---------	---

0000257

L.P.	NAZWA POMIESZCZENIA	Pow. [m ²]
1.1	HALA GARAŻOWA1	71,9
1.2	HALA GARAŻOWA2	133,9
1.3	POMIESZCZENIE NA ODPADY	23,1
1.4	STERYLIZATORNIA	18,2
1.5	PRALNIA	10,6
1.6	SUSZARNIA	11,2
1.7	MAGAZYN	17,8
1.8	PRZEDSIONEK	6,9
1.9	MAGAZYN LEKÓW	20,1
1.10	PRZEDSIONEK WEJŚCIOWY	9
1.11	KOMUNIKACJA	34,2
1.12	TOALETY	28,8
1.13	POKÓJ 1	19,8
1.14	POKÓJ 2	19,2
1.15	AULA	26,9
1.16	BIURO	12,3
1.17	ARCHIWUM	6,1
1.18	KŁATKA SCHODOWA	16
POWIERZCHNIA UŻYTKOWA PARTERU		486

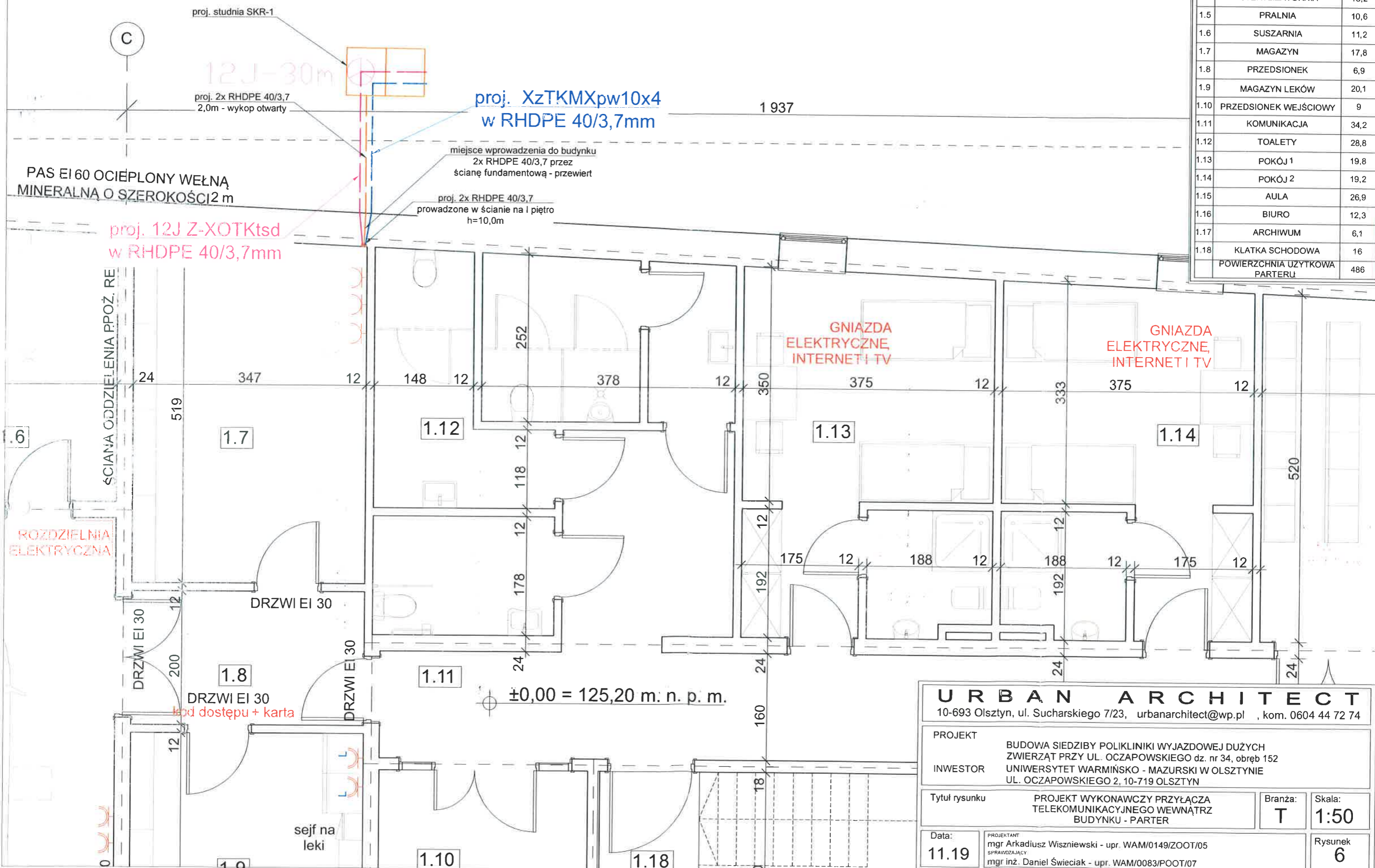

URBAN ARCHITECT
10-693 Olsztyn, ul. Sucharskiego 7/23, urbanarchitect@wp.pl, kom. 0604 44 72 74

PROJEKT BUDOWA SIEDZIBY POLIKLINIKI WYJAZDOWEJ DUŻYCH ZWIERZĄT PRZY UL. OCZAPOWSKIEGO dz. nr 34, obręb 152

INWESTOR UNIWERSYTET WARMIŃSKO - MAZURSKI W OLSZTYNIE
UL. OCZAPOWSKIEGO 2, 10-719 OLSZTYN

Tytuł rysunku PROJEKT WYKONAWCZY PRZYŁĄCZA TELEKOMUNIKACYJNEGO WEWNĄTRZ BUDYNKU - PARTER

Data: 11.19

PROJEKTANT mgr Arkadiusz Wiszniewski - upr. WAM/0149/ZOOT/05
SPRAWDZAJĄCY mgr inż. Daniel Świeciak - upr. WAM/0083/POOT/07

Branża: T Skala: 1:50

Rysunek 6

