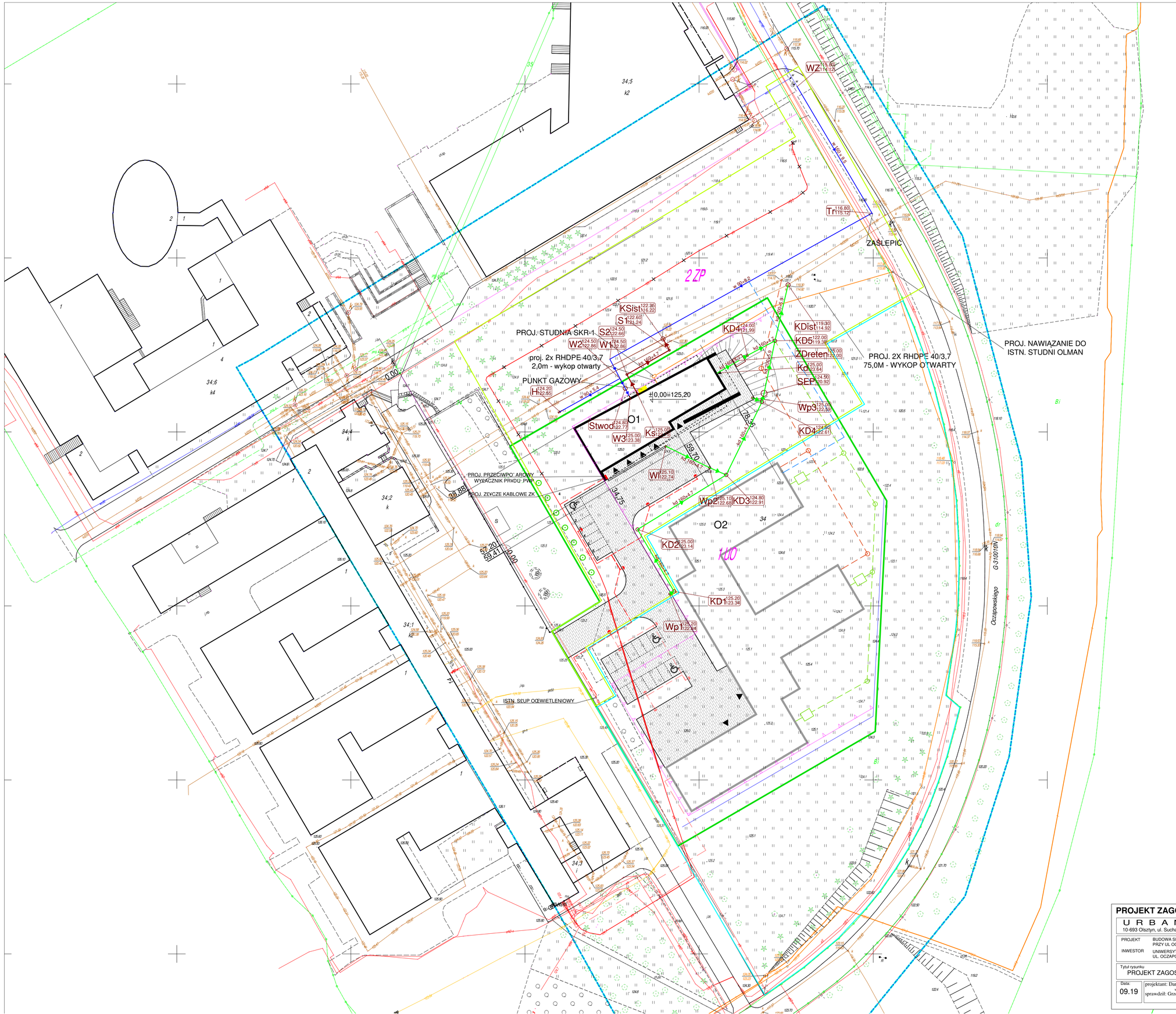

"OŚWIADCZAM, ŻE TREŚĆ MAPY, NA KTÓREJ WYKONANO NINIEJSZY PROJEKT JEST ZGODNA Z TRESCIĄ MAPY ZASADNICZEJ POŚWIADCZONEJ PRZEZ ORGAN PROWADZĄCY PAŃSTWOWY ZASÓB GEODEZYJNY I KARTOGRAFICZNY; INDENTYFIKATOR EWIDENCYJNY MATERIAŁU ZASOBU: P28.62.2019.792
24.07.2019

OZNACZENIA BRANŻA ELEKTRYCZNA - ETAP I

- istn. linia kablowa nn YAKY 4x120mm² do demolaciu i przełożenia
- istn. linia kablowa nn YAKY 4x120mm² po przełożeniu po nowej trasie do proj. złącza kablowego ZK
- proj. linia kablowa nn oświetleniowa układana na całej długości w rurze ochronnej Arot DVK50
- proj. słup oświetleniowy
- proj. rura ochronna dwudzielna na istn. kable Arot PS110
- proj. rura ochronna Arot DVK110
- proj. 2x RHDPE 40/3,7
- proj. studnia SKR-1

OZNACZENIA BRANŻA ELEKTRYCZNA - ETAP II

- proj. linia kablowa nn oświetleniowa układana na całej długości w rurze ochronnej Arot DVK50
- proj. słup oświetleniowy

OZNACZENIA BRNAŻA ARCHITEKTONICZNA ETAP I

	ZAKRES AKTUALIZACJI MAPY
	GRANICA DZIAŁKI
	NIEPRZEKRACZALNA LINIA ZABUDOWY
	DZIAŁKA OBJĘTA OPRACOWANIEM
O1	PROJEKTOWANY BUDYNEK
	PROJEKTOWANE WEJŚCIE GŁÓWNE
	PROJEKTOWANE WEJŚCIE BOCZNE
	PROJEKTOWANY WJAZD DO GARAŻU
	PROJEKTOWANA POWIERZCHNIA UTWARDZONA
	MIEJSCE POSTOJOWE
	MIEJSCE POSTOJOWE DLA NIEPEŁNOSPRAWNYCH
	COPLYW LINOWY
	PROJEKTOWANE DRZEWA DO NASADZENIA
S	MIEJSCE GROMADZENIA ODPADÓW - ISTNIEJĄCE

OZNACZENIA BRNAŻA ARCHITEKTONICZNA ETAP II

	ZAKRES ETAPU I
	ZAKRES ETAPU II
O2	PROJEKTOWANY BUDYNEK

OZNACZENIA BRANŻA SANITARNA ETAP I

- WODOCIĄG PE
- KANALIZACJA SANITARNA. PVC
- KANALIZACJA DESZCZOWA PVC

OZNACZENIA BRANŻA SANITARNA ETAP II

- WODOCIĄG PE
- KANALIZACJA SANITARNA. PVC
- KANALIZACJA DESZCZOWA PVC

UWAGA: Etap II wg. odrębnego opracowania.

PROJEKT ZAGODPODAROWANIA TERENU 1:500

U R B A N A R C H I T E C T
10-693 Olsztyn, ul. Sucharskiego 7/23, urbanarchitect@wp.pl , kom. 0604 44 72 74

PROJEKT	BUDOWA SIEDZIBY POLIKLINIKI WYJAZDOWEJ DUŻYCH ZWIERZĄT PRZY UL OCZAPOWSKIEGO dz. nr 34, obręb 152 - ETAP I
INWESTOR	UNIWERSYTET WARMIŃSKO - MAZURSKI W OLSZTYNIE UL. OCZAPOWSKIEGO 2, 10-719 OLSZTYN

Tytuł rysunku	Branża:	Skala:
PROJEKT ZAGOSPODAROWANIA TERENU	S	1:500

Data:		Rysunek
09.19	projektant: Dariusz Osika upr. nr WAM/0124/POOS/09 w specjalności instalacji sanitarnych sprawdził: Grzegorz Żebrowski upr. nr WAM/0014/POOS/07 w specjalności instalacji sanitarnych	1