

Ławka stała z oparciem - nr kat. 077 - 5 szt.

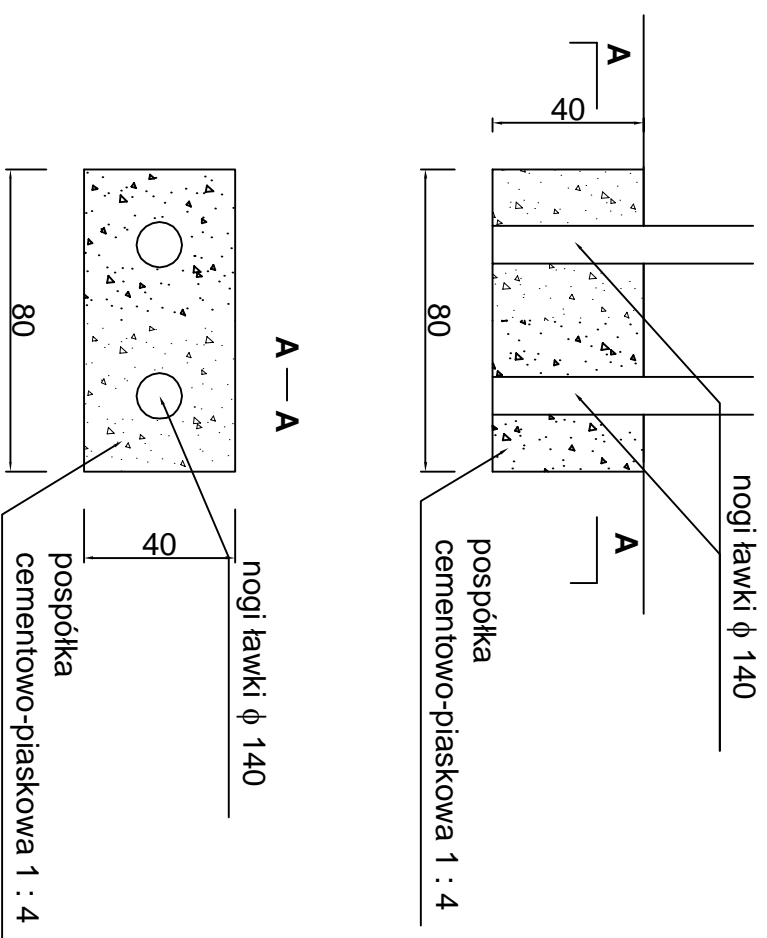

Kosz na śmieci - nr kat. 091 - 2 szt.

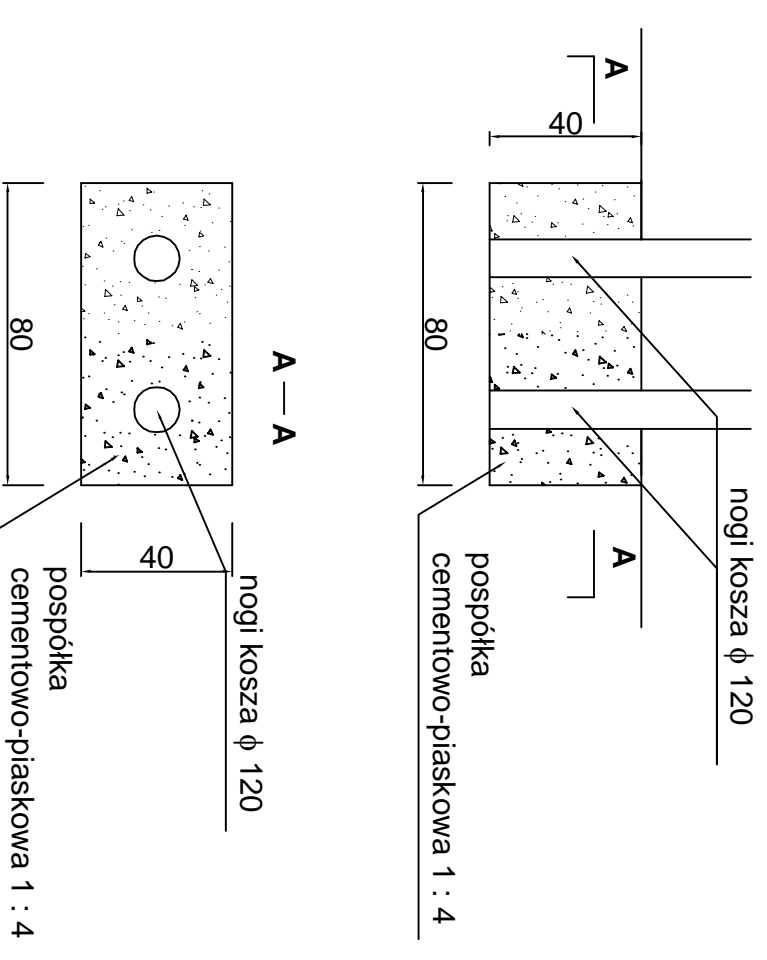

INWESTOR:		Uniwersytet Warmiński - Mazurski	
z siedzibą przy ul. Oczapowskiego 2, 10 - 957 Olsztyn			
INWESTYTOR	Modernizacja budynku wraz z nadbudową piętra oraz zagospodarowaniem terenu budynku dydaktyczno - naukowego przy ul. Prawocheńskiego 21	SKALA	BRANŻA
Katedra Ogrodnictwa Wydziału Kształtowania i Rolnictwa UWM w Olsztynie	ul. Prawocheńskiego 21, 10 - 719 Olsztyn - Kortowo, działka nr 54-1/5	-	KONSTRUKCYJNA
BUREAU PROJEKTOWE:		Z.P. i U.B. BENBUD	
inż. Benedykt Reder		inż. Benedykt Reder	
ul. Kas. dr. VII, 4 ligi 1/27		ul. Kas. dr. VII, 4 ligi 1/27	
86-500 Grudziądz		86-500 Grudziądz	
NAZWA RYSUNKU:		SKALA	
MOCOWANIE ELEMENTÓW MAŁEJ ARCHITEKTURY		BRANŻA	
FAZA:		NR RYSUNKU	
PW	DATA:	K36	
	06.2010r.		
FUNKCJA:	AUTOR:	NR UPRAWNIENI	SPECIAL.
PROJEKTANT	inż. Benedykt Reder	UWR. PROJ.	konst. - budowl.
KONSTRUKTOR	mgr inż. Piotr Świrzyński	UWR. PROJ.	konst. - budowl.
SPRAWDZAJĄCY	mgr inż. Anna Markiewicz	KIPR/0130/PWOK/09	
KONSTRUKTOR	mgr inż. Anna Markiewicz		
OPRACOWANIE			