

PRZEKRÓJ A-A

Koska granitowa czarna drobna 4-6 cm
 Piasek stabilizowany cementem w ilości 25 kg/m³ gr. 10 cm
 Podsypka z tłucznią gr. 10 - 60 cm

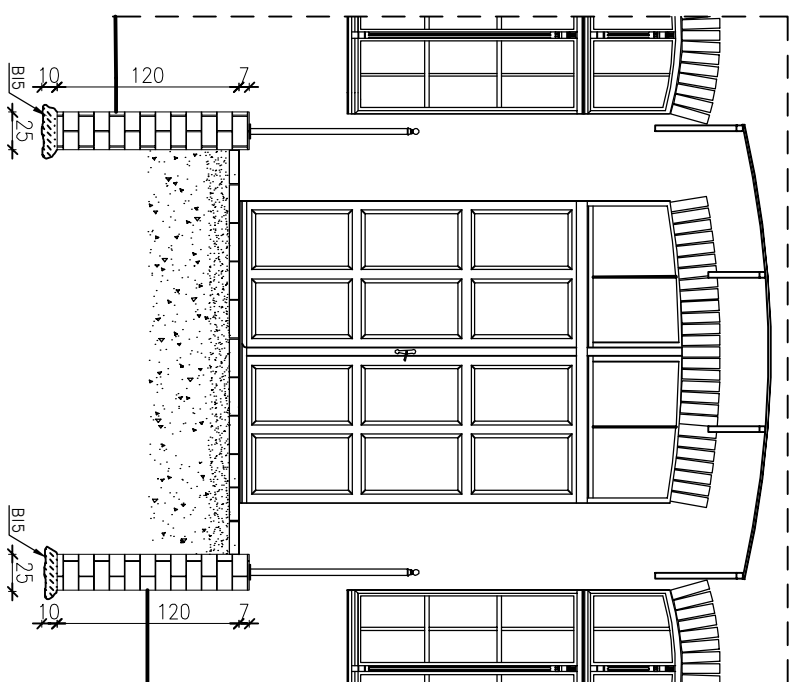
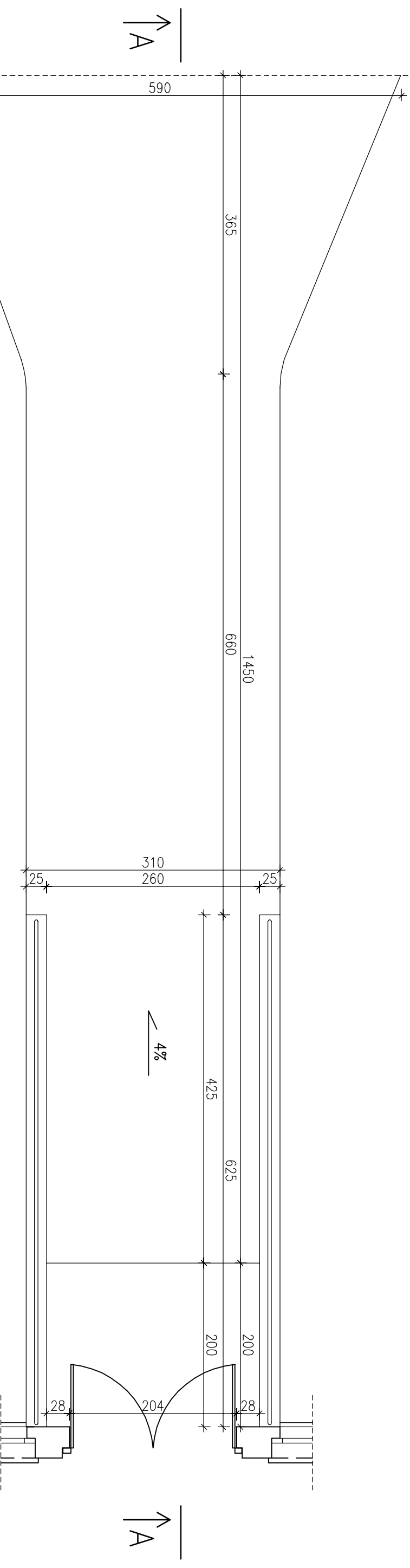
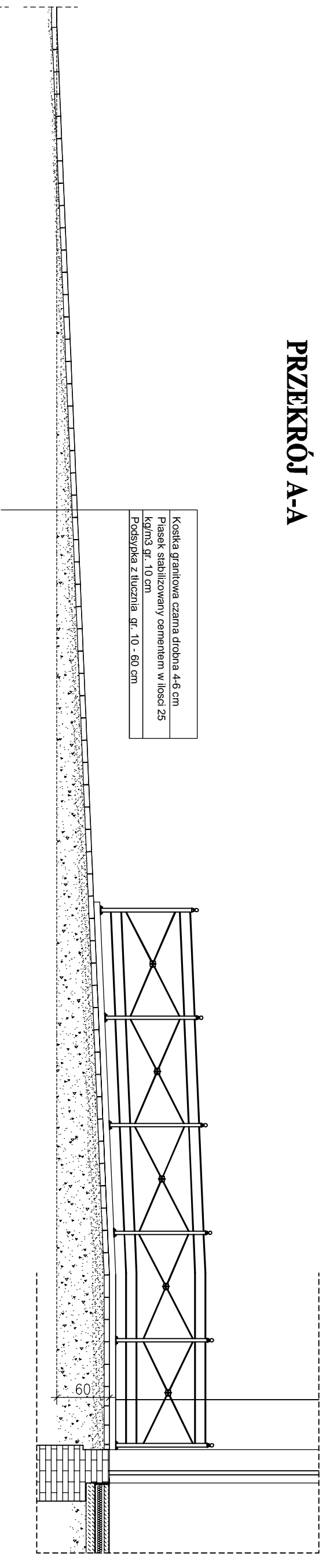

INWESTOR: Uniwersytet Warmiński - Mazurski z siedzibą przy ul. Oczapowskiego 2, 10 - 957 Olsztyn		FAZA: PW	
INWESTYCJA: Modernizacja budynku wraz z nadbudową piętra oraz zagospodarowaniem terenu budynku dydaktyczno - naukowego przy ul. Prawocheńskiego 21 Katedra Ogrodnicstwa Wydziału Kształtowania Środowiska i Rolnictwa UWM w Olsztynie, ul. Prawocheńskiego 21, 10 - 719 Olsztyn - kortowo, działka nr 54-1/5		DATA: 06.2010r.	
BIURO PROJEKTOWE: Z.P. i U.B. BENBUD Inż. Benedykt Reder ul. Ks. dr. Wł. Łęgi 127 86-300 Grudziądz		NR RYSUNKU: B22	
NAZWA RYSUNKU: WEJŚCIE DO BUDYNKU		SKALA: 1:50	BRANŻA: ARCHITEKTONICZNY
FUNKCJA: AUTOR: PROJEKTANT KONSTRUKCJI SPRAWDZAJĄCY KONSTRUKCJE OPRACOWANIE	INŻ. Benedykt Reder mgr inż. Piotr Świrzyński mgr inż. Anna Markiewicz	NR UPRAWNIENI UPR. PROJ. UWNI.1V.05446.13/7/098 UPR. PROJ. KIP.0130/PWOK/09	SPECJAL. konst.-budow. konst.-budow. Podpis Mgk/ks/10