

WIDOK OKNA TYP A

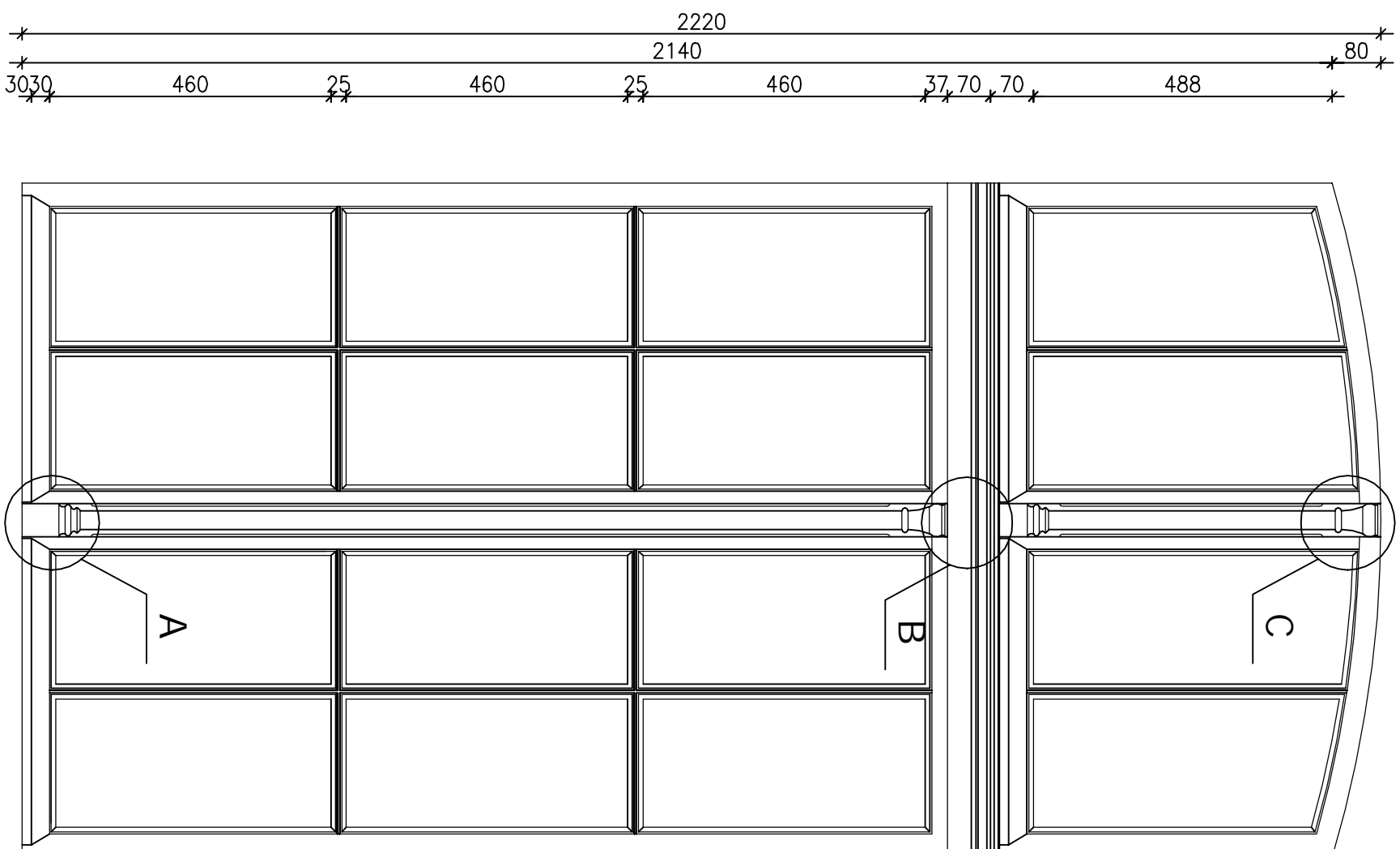

38 454.5 3055.30 454.5 38
1100

UWAGA:
WYMIARY DETALI NOWOPROJEKTOWANYCH
OKIEN NALEŻY SPRAWDZIĆ Z WYMIARAMI
W NATURZE.

INWESTOR: Uniwersytet Warmiński - Mazurski z siedzibą przy ul. Oczapowskiego 2, 10 - 957 Olsztyn		NAZWA PRYSJUNKU: WYMIAROWANIE OKNA TYPU A		SKALA: 1:10	BRANŻA: ARCHITEKTONICZNA
INWESTYCJA: Modernizacja budynku wraz z nadbudową piętra oraz zagospodarowaniem terenu budynku dydaktyczno - naukowego przy ul. Prawocheńskiego 21 Katedra Ogrodnictwa Wydziału Kształtowania Środowiska i Rolnictwa UWM w Olsztynie, ul. Prawocheńskiego 21, 10 - 719 Olsztyn - Kortowo, działka nr 54-1/5		BIURO PROJEKTOWE: Z.P.i.U.B. BENBUD inż. Benedykt Reder ul. Kas. dr. VII, Legi 1/27 86-300 Grudziądz		FAZA: PW	
FUNKCJA: AUTOR: INŻ. Benedykt Reder		NR UPRAWNIENI UPR. PROJ. UJAH-16/346113/10/88		SPECJAL. konst. - budowl.	
SPRAWDZAJĄCY KONSTRUKCJE mgr inż. PIOTR ŚWIRZYŃSKI		UPR. PROJ. KUP.0130/PWOK/09		PODPIŚC Modyfikacja	
OPRACOWANIE mgr inż. Anna Markiewicz		DATA: 06.2010r.		NR PRYSJUNKU B16	