

PRZEKRÓJ A-A

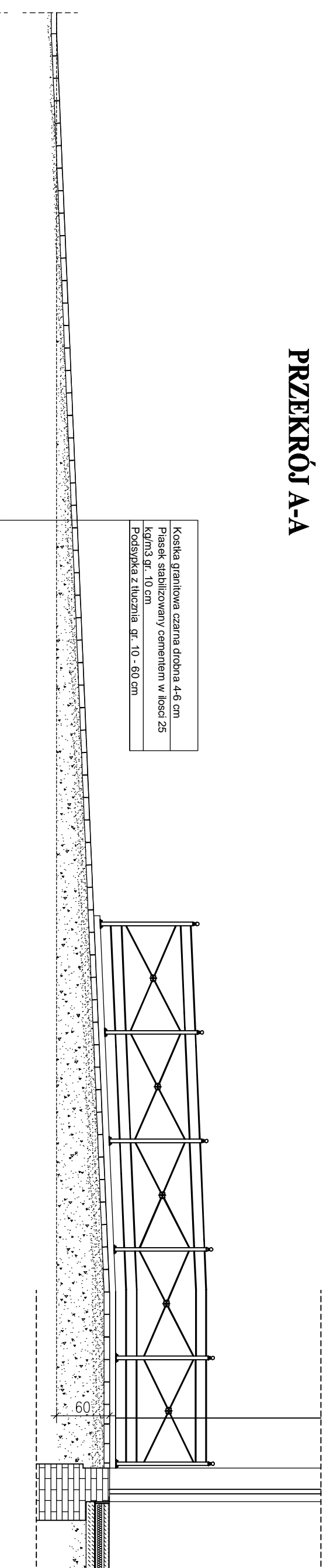

Koska granitowa czarna drobna 4-6 cm
Piasiek stabilizowany cementem w ilości 25 kg/m³ gr. 10 cm
Podsypka z tłucznią gr. 10 - 60 cm

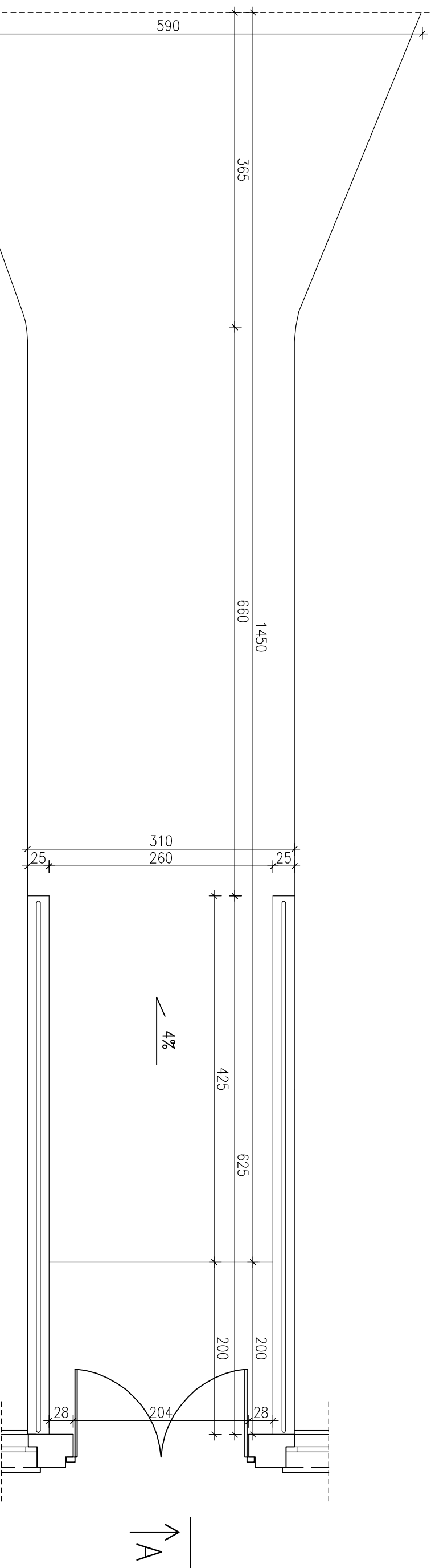

INWESTOR:	Uniwersytet Warmińsko - Mazurski z siedzibą przy ul. Ozapowskiego 2, 10 - 957 Olsztyn		
INWESTYCJA:	Modernizacja budynku wraz z nadbudową piętrowa oraz zagospodarowaniem terenu budynku dydaktyczno - naukowego przy ul. Prawocheńskiego 21 Katedra Ogródnicza Wydziału Kształtowania Środowiska i Rolnictwa UWM w Olsztynie, ul. Prawocheńskiego 21, 10 - 719 Olsztyn - Kortowo, działka nr 54-1/15		
BIURO PROJEKTOWE:	Z.P. i U.B. BENBUD inż. Benedykt Reder ul. Ks. dr Wł. Łęgi 1/27 86-300 Grudziądz		

NAZWA RYSUNKU:	WEJŚCIE DO BUDYNKU	SKALA:	1:50	BRANŻA:	ARCHITEKTONICZNA
----------------	--------------------	--------	------	---------	------------------

FAZA:	PB	DATA:	03.2010r.	NR RYSUNKU:	B22
-------	----	-------	-----------	-------------	-----

FUNKCJA:	AUTOR:	NR UPRAWNIENI	SPECJAL.	PODPIS
PROJEKTANT ARCHITEKTURY	inż. Cezary Szadkowski	3868/61	konst.-archit.	
PROJEKTANT ARCHITEKTURY	mgr inż. arch. Tadeusz Krepiski	Bp-RN.V/22/TO/84	archit.	
SPRAWOZDAWCY ARCHITEKTUR	mgr inż. arch. Anna Kamińska	OKK/UpB/3/2006	archit.	
PROJEKTANT KONSTRUKCJI	inż. Benedykt Reder	UPR PROJ. UAN/V/334613/TO/88	konst.-budow.	
SPRAWOZDAWCY KONSTRUKCJI	mgr inż. Piotr Świrzyński	UPR PROJ. KUP/O/130/PWOK/09	konst.-budow.	
OPRACOWANIE	mgr inż. Anna Markiewicz			